VEREINS-
NACHRICHTEN

VfR. Wormatia 08

AUGUST / SEPTEMBER 1961

DOHNA

K.-G.

Reinigt und bügelt auf Wunsch in Stunden ohne Aufschlag

Das Spezialgeschäft am Platz - Beratung durch den Fachmann

WORMS - Stephansgasse 7 - Fernsprecher 6460

FILIALEN:

Kämmererstr. 77 Friedr.-Ebert-Str. 36, Würdtweinstr. 3, Bensheimer Str. 36

Alzeyer Straße 199, Ludwigstraße 33, KW 28

Osthofen: Bekleidungshaus Kruchen - **Westhofen:** Textilhaus Pabisch

Wormatianer

bevorzugen

stets

Apostelbräu

Und Ihr **Fernsehgerät** von

Elektro · SCHMIDT · Radio

Worms am Rhein **Ludwigstraße 19** - Telefon 5034

Vereinsnachrichten des VfR Wormatia 08

Abteilungen für Fußball, Handball, Hockey und Tischtennis

Hessenmeister 1927/28, 1928/29, 1929/30, 1930/31
Südwestmeister 1935/36, 1937/38, 1938/39
Vizemeister Oberliga Südwest 1954/55

Geschäftsstelle: Im Wormatia-Stadion, Ruf 3445 / Bankkonto: Kreis- und Stadtsparkasse Worms Nr 5530,
Deutsche Bank Worms Nr. 6334 / Redaktion: Dipl.-Ing. Strich, Worms, Steinstraße 27 Telefon 6331

Die Vereinszeitschrift

(Entnommen aus dem „Vereins-Dienst", Verlag Carl Koppehel)

„Aber ich bitte Sie, Herr . . . , ich habe doch keine Zeit, die Vereinszeitung zu lesen." — Das ist die eine Gruppe der Vereinsmitglieder.
„Hast Du schon die Vereinszeitung gelesen?" „Nein, von unserer Abteilung steht doch nichts drin." — Das ist die zweite Gruppe der Mitglieder.
Dann gibt es noch eine dritte Gruppe. Das sind die, die sich für Berichte und Mitteilungen überhaupt nicht interessieren.
In der vierten Gruppe sind die Mitglieder vertreten, die die Vereinszeitung von vorne bis hinten durchlesen, obwohl manche sicher auch keine Zeit haben. Sowas gibt's.
Warum gibt unser Verein eigentlich eine Vereinszeitung heraus? Ihre Herausgabe erfüllt insofern einen hervorragenden Zweck, als dadurch die Möglichkeit geschaffen wird, die gesamte Mitglieder-Gemeinschaft des Vereins zu festigen und den Mitgliedern die Möglichkeit zu geben, das gesamte Geschehen innerhalb des Vereins zu erfahren, die Vereinszeitung stellt also ein Band dar, das uns alle umschlingt.
Es muß zugegeben werden, daß es schwer ist, sich durch die wöchentliche Flut verschiedenster Zeitungen, Mitteilungen, Bekanntmachungen hindurchzuwühlen. Ich meine aber, daß eine Vereinszeitung doch etwas ganz anderes bedeutet. Ist sie nicht ein monatlicher Gruß des Vereins an seine Mitglieder? Gibt sie uns nicht mehr als nur die Artikel und Berichte, die verfaßt wurden? Sie bindet uns als Freund zu Freund und als Sportler zu Sportler. Unser ganzes Sinnen und Trachten geht dahin, unsere Gemeinschaft in sich zu festigen und als Voraussetzung dazu eine wirkliche Verbundenheit aller Mitglieder zu ermöglichen. Zur Erreichung dieses Zieles ist die Vereinszeitung ein wichtiges, wohl das wichtigste Instrument.
Auch über die Arbeitsleistung, die die zweimonatliche Herausgabe einer solchen Zeitung erfordert, sollte hier gesprochen werden. Wie gut aufeinander abgestimmt und umfangreich ist die Zusammenarbeit zwischen allen an der Herstellung der Zeitung Beteiligten. Welcher Anstrengung bedarf es seitens der Redaktion, die Berichte zu erhalten und zusammenzustellen, und welche Mühe nehmen alle die Mitarbeiter auf sich, die bereit sind, allen Mitgliedern durch ihre Beiträge Kenntnis von den Ereignissen des Vereins zu geben. Wenn jeder Mitarbeiter an der Vereinszeitung weiß, daß die Zeitung aufmerksam gelesen wird, so ist das für ihn sicher eine Genugtuung und Lohn genug, sich weiter zur Verfügung zu stellen.

Keine Entscheidung über die Bundesliga

Die Sitzung des Beirates des Deutschen Fußballbundes in Frankfurt hat keine Sensationen gebracht. Der wichtigste Programmpunkt der Tagung befaßte sich mit dem Bericht der gebildet gewesenen Kommision zur Klärung von Steuerfragen. Es soll festgestellt werden, welche Veränderungen sich speziell in steuerlicher Beziehung durch die Entwicklung ergeben, die auf die Errichtung einer Bundesliga hinzielen.

Es wurde in dieser Angelegenheit eine Eingabe an die Finanzministerien der Länder verfaßt, und da weitere Entscheidungen über die beabsichtigte Bildung einer Bundesliga weitgehendst von dem Ergebnis dieser Eingaben abhängig sind, können vorliegende Vorschläge wegen der Bildung einer Bundesliga erst dann weiterbearbeitet werden.

In engem Zusammenhang mit der Bildung einer Bundesliga steht der Antrag auf Verringerung der Zahl der Vereine mit Vertragsfußball (bisher 124) in der obersten Spielklasse. Die Regionalverbände vertraten den Standpunkt, daß es richtiger sei, zunächst die Ergebnisse der vorerwähnten Eingaben über Steuerfragen bei den Ministerien abzuwarten, als bereits jetzt schon die Verringerung der Zahl der Vertragsvereine zu entscheiden, damit eine zweimalige Änderung des Spielsystens, — erst durch Reduzierung der Zahl der Vertragsspieler-Vereine und später durch die Einführung einer Bundesliga, — vermieden wird.

Angekränkelt!!!

Unter dieser Überschrift übernehmen wir den „Vereinsnachrichten" von „Hassia Bingen" einen Auszug aus einer Artikelreihe, die so recht dazu angetan ist, einen Hinweis für unsere Vertrags-Fußball-Elf für die kommende Saison zu geben:

Gestern - Heute - Morgen -

immer modern

ELEKTROGEMEINSCHAFT
RHEINHESSEN / RIED

Sie gehen richtig . . .

DROGERIE
Lipponen

INH. KURT ENDRES
Worms am Rhein / Hagenstraße 20
anerkannter Fachmann

. . . das ist wichtig!

Kurt Döring
HOLZBEARBEITUNG
Fenster, Türen
Innenausbau, Möbel
Worms am Rhein
Kapuzinerstraße 20, Telefon 3577

Bleibt Kameraden, vermeidet persönlichen Streit und vergeßt nicht, daß Ihr zum VfR Wormatia gehört, daß der Vorstand mit seinen vielen ehrenamtlichen Helfern sich viele Sorgen und Gedanken um Euch macht, nur um das Ansehen des Vereines zu heben und betrachtet Euch als wirkliche Angehörige dieser Vereins-Familie, der Familie des traditionsreichen VfR Wormatia.

Es ist beschämend, was allerorts um sich greift, und wir sind dem „FV Hassia Bingen" dankbar, daß er den Mut hat, ein „derartiges heißes Eisen" in seinen Vereins-Nachrichten aus der ASZ-Sportzeitung (Sportblatt), Ludwigshafen abzudrucken.

Auch wir tun dies, wenigstens auszugsweise; es heißt dort u. a.:

„Die Klagen, daß nicht mehr so gut gespielt wird wie früher, kommen dabei nicht nur aus dem Südwesten, aus dem Süden oder Norden, sondern vor allem auch aus dem Fußball-Hochgebiet Westdeutschland. Heute brennt kein Spieler lichterloh für seinen Club, heute wird er bezahlt und kommt mehr schlecht als recht seinen Verpflichtungen nach. Das früher so anziehende Vereinsleben ist schleifen gegangen. Nach dem Spiel oder nach dem Training hebt der Aktive die Hand auf, zählt die „Kohlen", ob sie stimmen und verläßt spornstreichs das Vereinslokal. Die Vereinsliebe ist weitgehend ein unbekannter Begriff geworden. Damit entfällt ein großer Sinn, der für einen hohen Standard unseres Fußballkönnens bisher garantierte."

Kameraden, bei uns ist es gottlob noch nicht so, aber wir wollen zur Kenntnis nehmen, was uns bedroht!!!

Der Stammtisch

1. Am Stammtisch im Vereinslokal
Tagt jener kluge Kreis,
Der alles zu bestänkern hat
Und alles besser weiß.

2. Er stänkert übern Hauptvorstand
Und die Abteilungsleiter,
Den Spielausschuß, den Jugendwart
Und auch den Trainer . . .

3. Die Mannschaft wird falsch aufgestellt,
Sie kommt stets mehr herunter
Und wenn sie mal ein Spiel gewinnt
Ist es ein wahres Wunder.

4. Der Jugendwart hat keinen Dunst
Vom Sport und andern Sachen.
Wie kann man so'ne Flasche nur
Zum Jugendleiter machen?

5. Kurzum — es ist 'ne Schweinerei
Mit einem Wort zu sagen,
Den ganzen Vorstand sollte man
En bloc zum Teufel jagen.

6. Doch auf der Hauptversammlung dann,
Wenn's geht ums Mitarbeiten,
Dann ist der Kreis der Stänkerer
Ganz stumm und ganz bescheiden.

7. Dann hört man ihre Stimme kaum
In dem Versammlungssaal.
Das einz'ge was sie machen, ist,
Sie rufen „Wiederwahl"!

Feine RINAS ZIGARREN
VERDIENEN IHR VERTRAUEN

Himberger & Wimmers
Worms am Rhein, Siegfriedstraße 5 5/10, Telefon 4739

Die größte, älteste Tabakwarengroßhandlung im Wonnegau

Herbert Heckel oHG

Wellengitter u. Maschendraht verzinkt u. farbig, kunststoffummantelt komplette Umzäunungen - Geländer - Tore u. Türen - Drahtgewebe

Worms am Rhein
Römerstraße 13 - Fernsprecher 4833

Hermann Rauch G.m.b.H.
EISENGROSSHANDLUNG
WORMS AM RHEIN
Nibelungenring 62/64 und Kämmererstraße 79
Fernruf: 6011 - Fernschreiber 0467807

Farben-Krist

DAS GROSSE SPEZIALGESCHÄFT
jetzt: Kämmererstraße 58, Tel. 4361

Farben
Lacke
Tapeten
Linoleum
Stragula

Das große Haus der guten Qualitäten

Das schwarze Brett

Da immer wieder Briefe und Vereins-Zeitungen mit dem Postvermerk „Unbekannt verzogen" zurückkommen, wird nochmals dringend gebeten, bei Adressen-Änderung sofort die Geschäftsstelle zu benachrichtigen.

Sollte bei einem der Mitglieder der Monatsbeitrag versehentlich nicht kassiert worden sein, so wenden sie sich bitte an unseren Geschäftsführer, denn genau juristisch gesehen ist der Beitrag eine Bringeschuld.

Die Stadtverwaltung wird nunmehr im Herbst dieses Jahres mit der Umgestaltung des Stadion-Haupteinganges beginnen. Es ist u. a. vorgesehen, die ganze Straßenfront um etwa 20 m zurückzuverlegen, die Kassen-Häuschen neu und in anderer, architektonisch schöner Weise aufzubauen, die Tor-Einfahrt nach der Pfiffligheimer Seite hin zu verlegen und eine Betonstraße vom neuen Tor zum Clubhaus anzulegen.

Wir freuen uns, daß es nun endlich soweit ist, bitten aber unsere Zuschauer, während der Bauarbeiten um entsprechende Rücksichtnahme und Vorsicht beim Passieren der Fundament-Ausschachtungen usw. Wie wir erfahren, soll der jetzige Eingang mit den jetzigen Kassen-Häuschen erst dann abgebrochen werden, wenn die neue Kassen-Anlage vollkommen fertiggestellt ist.

Wir geben nochmals unsere wichtigsten Telefon-Anschlüsse bekannt:

Geschäftsstelle im Stadion	3445
Hans-Walter Stein, 1. Vorsitzender	5133
Dipl.-Ing Strich, 2. Vorsitzender	6331
Fritz Fries, Spielausschuß-Vorsitzender	3576
Dipl.-Sportlehrer Momirski, Trainer	2361
Dr. Reinmar Wittig, Sportarzt	5179
Clubhaus im Stadion (Gaststätte)	3606

Zum Beginn der neuen Spielsaison verweisen wir heute nochmals auf unseren in diesem Heft abgedruckten Artikel „Eintrittspreise".

Rundfunk- und Fernsehgeräte, Musikschränke u. Schallplatten
kauft man gerne bei der

Wilhelm-Leuschner-Straße 15 - Telefon 6153

Immer das Neueste

finden Sie im **KAUFHOF** WORMS

Immobilien

Grundstücks An- und Verkauf - landw. Liegenschaften
Wohn- und Geschäftsgebäude

G. Schulze-Herringen

WORMS-PFIFFLIGHEIM, Landgrafenstraße 49, Telefon 2441

Zimmer- und Wohnungs-Nachweis
Plösser & Kraft
im Immobilien Büro
EUROPA-HAUS
wir suchen und bieten

IST DIE KLEIDUNG VON

Elegant
Gut
Preiswert

KARL
HERREN- UND KNABENKLEIDUNG
Kroner
K. G.
WORMS A/RH. • WILHELM LEUSCHNERSTR. 26

Am Haupt-bahnhof

Der Terminplan für die Meisterschaftsspiele unserer Vertrags-Fußballer für die Monate August und September 1961 lautet wie fotgt, (Einzelne Änderungen vorbehalten):

Sonntag, 6 8. 1961,	15.00 Uhr	Sportfr. Saarbrücken — VfR Wormatia
Sonntag, 13. 8. 1961,	15.00 Uhr	VfR Wormatia — TuS Neuendorf
Sonntag, 20. 8. 1961,	15.00 Uhr	VfR Kaiserslautern — VfR Wormatia
Samstag, 26. 8. 1961,	17.00 Uhr	VfR Wormatia — Saar 05 Saarbrücken
Sonntag, 3. 9. 1961,	15.00 Uhr	Ludwigshafener SC — VfR Wormatia
Sonntag, 10. 9. 1961,	15.00 Uhr	VfR Wormatia — Phönix Ludwigshaf.
Sonntag, 17. 9. 1961,	15.00 Uhr	1. FC Kaiserslautern — VfR Wormatia
Sonntag, 24. 9. 1961,	15.00 Uhr	Eintracht Kreuznach — VfR Wormatia
Sonntag, 1. 10. 1961,	15.00 Uhr	VfR Wormatia — Eintracht Trier

Die Abschluß-Tabelle 1960/61

	Sp.	g.	u.	v.	T.	P.	H.			A.		
1. 1. FC Saarbrücken	30	19	4	7	71 : 40	42 : 18	9	2	4	10	2	3
2. Bor. Neunkirchen	30	18	6	6	72 : 43	42 : 18	13	1	1	5	5	5
3. FK Pirmasens	30	17	7	6	79 : 32	41 : 19	12	3	0	5	4	6
4. 1. FC Kaiserslautern	30	14	8	8	52 : 38	36 : 24	10	4	1	4	4	7
5. Mainz 05	30	10	11	9	37 : 45	31 : 29	7	6	2	3	5	7
6. Sportfr. Saarbrücken	30	11	8	11	67 : 51	30 : 30	8	5	2	3	3	9
7. Wormatia Worms	30	12	6	12	50 : 56	30 : 30	9	2	4	3	4	8
8. Saar 08 Saarbrücken	30	11	7	12	60 : 67	29 : 31	10	2	3	1	5	9
9. Tura Ludwigshafen	30	11	6	13	53 : 51	28 : 32	9	2	4	2	4	9
10. Phönix Ludwigsh.	30	9	10	11	41 : 51	28 : 32	7	5	3	2	5	8
11. TuS Neuendorf	30	8	10	12	37 : 44	26 : 34	6	5	4	2	5	8
12. Eintr. Kreuznach	30	9	8	13	42 : 53	26 : 34	8	6	1	1	1	12
13. Eintracht Trier	30	10	6	14	39 : 50	26 : 34	9	2	4	1	4	10
14. Ludwigshafener SC	30	8	9	13	36 : 47	25 : 35	5	6	4	3	3	9
15. VfR Frankenthal	30	9	5	16	39 : 63	23 : 37	8	4	3	1	1	13
16. SV Niederlahnstein	30	6	5	19	39 : 83	17 : 43	5	3	7	1	2	12

Aus der Oberliga Südwest steigen in die 2. Liga ab, der VfR Frankenthal und der SV Niederlahnstein.
Für die Spielsaison 1961/62 steigen in die Oberliga Südwest auf der BSC Oppau und der VfR Kaiserslautern.

GROSSTANKSTELLE

Erwin Hentschel

WORMS AM RHEIN · Klosterstraße 22 1/10 · Telefon 5403

Benzin —,52 · Super —,58 **Ölwechsel in 5 Minuten**

HUT-EILBER

WORMS AM RHEIN

Hardtgasse 1 · Fernsprecher 5231

Hut- und Schirm-Reparaturen schnellstens

Ihr führendes Fachgeschäft für

Herrenhüte
Damensporthüte
Schirme
Krawatten

BARGELD für jeden Zweck

BEI AUTOKAUF erst Bargeld besorgen!

Autofinanzierungen ohne Anzahlung
auch ohne Wechsel - bis zu 30 Monaten,
sehr günstige Zinssätze - Kfz-Beleihungen

Kreditbüro H. Demmer · Worms

Bahnhofstraße 8 · Fernsprecher 3803

Sprechstunden täglich von 9 bis 19 Uhr - samstags von 9 bis 13 Uhr

SPORT-BEGEISTERTE

wählen zur Erfrischung
das Fruchtsaftgetränk

Sinalco

Das alkoholfreie Markengetränk von Weltruf

Nur echt in der Sinalco-Flasche mit dem Sinalco-Warenzeichen

Sinalco-Vertrieb: Philipp Bauner und Sohn, Worms

Wir bieten Ihnen zu zeitgemäßen Prämien und Bedingungen:

Transport-, Reisegepäck, Feuer-, Einbruchdiebstahl-, Leitungswasserschäden-, Glas-, kombinierte Hausratversicherungen-, Haftpflicht-, Unfall-, Reiseunfall und Kraftfahrtverkehrsversicherungen, Lebensversicherungen aller Art.

Es berät Sie gern und zuverlässig:

Fritz Fries

Worms am Rhein - Hardtgasse 11
Telefon 3576

sowie
Bezirksdirektion der NATIONAL Versicherungsgesellschaften
Mannheim R 1, 1 - Telefon 22848

In Feinkost und Lebensmitteln,
in Obst, Gemüsen und Südfrüchten
zum Selbstbedienungs-Laden an der Lutherkirche
Eigene Hausschlachtung - Eigenanbau von Wein

Willi Schmitt

WORMS, Diesterwegstraße 2, Telefon 4277

OELFEUERUNGSBAU

für Zentralheizung, Etagenheizung, Kachelöfen, Warmluftheizung
Zentrale Ölversorgung für Ölöfen

GEIL & SCHAD · WORMS/RHEIN

Güterhallenstraße 31 Fernruf 3921

Speise-Restaurant D-Zug

Wormser Apostelbräu · Eigene Schlachtung
ganztägig geöffnet
Worms/Rhein, Friedrich-Ebert-Straße 8
Der neue Wirt: ST. EHSES

Versuchen Sie einmal
den seit 80 Jahren bekannten
täglich frische Röstung
J. Bingenheimer
WORMS / RH.
WORMATIA KAFFEE
Burkhardstr., Tel. 4544 - Klosterweg, Tel. 7012

Maschinenschreiben
Kurzschrift
durch Englisch
Fachlehrgänge **Schneider**
Worms · Friedrich-Ebert-Straße 10
Fernsprecher 20 22

Baier & Mink Inh. Eugen Baier
Schnitthölzer aller Art · Rundhölzer
Torf und Düngemittel
WORMS AM RHEIN
Pfauenpforte 9 Telefon 4879

Oelfeuerungen - Wärmetechnische Apparate
Hans Bender
Worms - Alzeyerstraße 146 - Fernsprecher 30 12
Lieferung - Montage - Kundendienst

HOTEL - WEINSTUBE **Geisert**
Besitzer Heinrich Geisert, Worms/Rh., Tel. 5685
RENZSTRASSE 8
NÄHE BAHNHOF
Fremdenzimmer - Fließend Wasser
kalt u. warm - Dusche - Bad - Garage
„APOSTELBRÄU"

Robert Becker
Spezial-Betrieb für Fußbodenverlegung
Pegulan - Renolit - Linoleum
WORMS AM RHEIN
Ostanlage 1 · Fernsprecher 29 58

EDEKA fischfein
Heringsfilets
in pikanten Tunken · 200 g Dose -.85
von Ihrem Edeka Kaufmann
MEHR DARÜBER IM WERBEFERNSEHEN

Man ißt und trinkt gut in den
Bambi-Betrieben
WORMS
Mainzer Straße 5, Tel. 22 14
LAMPERTHEIM
Ernst-Ludwig-Str. 14, Tel. 605

Jedes Mitglied freut sich, daß die „Vereins-Nachrichten" erscheinen können. Daß sie erscheinen können ist in erster Linie das Verdienst unserer Inserenten, die damit den Druck unseres Heftes in der Hauptsache finanzieren.
Zeigen wir uns unseren Inserenten gegenüber dankbar, indem wir sie bei unseren Einkäufen berücksichtigen bzw. eine Geschäftsverbindung aufnehmen.

Wie lautet die Regel?

Kurz vor Spielschluß setzte ein Elfmeterschütze den Ball an den Pfosten. Der Ball sprang zurück, der Schütze rannte ihm entgegen und donnerte ihn jetzt ein. Der Schiedsrichter jedoch erkannte nicht auf „Tor", sondern gab „Abstoß".

Das war richtig, obwohl die (wie so oft) regelunkundigen Zuschauer lärmend protestierten.
Die Regel schreibt vor, daß ein derartiger „Pfosten-Elfer" nur von einem anderen Spieler nachgeschossen werden darf. Nur ein „Torwart-Abpraller" darf von demselben Spieler nachgeschossen werden.

Redaktionsschluß für die nächste Ausgabe der „Vereins-Nachrichten" ist der 8. September 1961.

Eintrittspreise

Laut Beschluß der Vorstandssitzung vom 19. 7. 1960 wurden folgende Eintrittspreise festgelegt und sollen für die Saison 1961/62 beibehalten werden:

Nichtmitglieder:

Stehplatz	DM 2,—	
Kriegsbesch., Erwerbslose, Jugendliche	DM 1,—	+ DM 0,10 Aufbaugroschen
Soldaten (Mannschaftsdienstgr.) Schüler	DM 0,50	
Vortribüne	DM 3,—	+ DM 0,10 Sportgroschen
		+ DM 0,10 Aufbaugroschen
Haupttribüne	DM 4,30	+ DM 0,10 Sportgroschen
		+ DM 0,10 Aufbaugroschen

Mietkarten:

Vortribüne	DM 55,—
Haupttribüne	DM 70,—

Mitglieder:

Freier Eintritt für alle Stehplätze bei allen Veranstaltungen, soweit Mitglieds-Beitrag pünktlich bezahlt ist.

Mietkarten: (Dauerkarten)

Vortribüne	DM 12,—
Haupttribüne	DM 20,—

Zu jeder Stunde
JACOBS KAFFEE
wunderbar!
Gebiets-Vertretung für Worms
Jos. Richter · Worms-Leiselheim · Hochheimer Straße 15 · Fernsprecher 43 94

Vertrags-Werkstatt

Heinrich Engel & Sohn

BMW - Simca-Vertreter

Kfz.-Reparatur

Worms, Gaustraße 48, Telefon 4810

Wormser Stenografen-Verein von 1864 E.V.

Nach den Sommerferien beginnen:

Neue Lehrgänge

a) Stenografie Anfänger und Fortbildung (halbes Jahr) DM 35 -

b) Maschinenschreiben Anfänger (25 Doppelstunden) DM 30 -
bei Erwerb der Mitgliedschaft

Anmeldung und Beratung:
Freitag, 25. August 1961 und Dienstag, 29. August 1961
jeweils 18.30 oder 19.45 Uhr

in der Gewerbeschule zu Worms - Telefonische Auskunft unter 2929

Bequeme Teilzahlungen - Fahrpreisermäßigung für Auswärtige

FISCHSPEZIALITÄTEN

erhalten Sie stets frisch und in bester Qualität im

Fischhaus am Obermarkt

Inh. Hans Lorenz - Fernsprecher 3821

Besuchen Sie auch unsere Fischimbißstube!

Max und Moritz-kindermoden

K. Spikofski

würden sich freuen, Sie bei uns begrüßen zu dürfen.

Worms am Rhein - Am Römischen Kaiser

H.-J. Florheim

FOTO DROGERIE · PARFÜMERIE · FARBEN

Worms am Rhein

Bebelstraße 74 - Telefon 21 45

Einzel-Vorzugskarten für Vor- und Haupttribüne zu den einzelnen Spielen gibt es nicht, da dies organisatorisch nicht durchführbar ist.

DM 0,10 Abgaben werden im einzelnen auch für alle Mitglieder beim Betreten des Stadions trotz freien Stehplatz-Eintrittes oder trotz Mietkarten erhoben, da der Verein diese Beträge in voller Höhe abführen muß. Dieser ist auch vom Vorstand und von den Spielern zu zahlen.

Der Erwerb von Mietkarten der Vor- und Haupttribüne für Mitglieder ist, wenn man mit einem Schnitt von 20 Spielen pro Jahr rechnet, als außerordentlich günstig zu empfehlen.

Der Vorstand weist in diesem Zusammenhang besonders darauf hin, daß der Stehplatzpreis von DM 2,— nicht vereinsmäßig festgelegt wurde, sondern durch einen einstimmigen Beschluß der Verbandstagung des Regionalverbandes Südwest am 17. 7. 1960 in Bad-Dürkheim zustandegekommen ist.

Für Schwerbeschädigte und Rentner:

Der Vorstand hat in einer weiteren Sitzung einmütig die Meinung unterstrichen, daß Schwerkriegsbeschädigten und Rentnern größtmögliches Entgegenkommen in der Eintrittspreis-Gestaltung gezeigt werden soll und muß.

Leider hat sich bei Kontrollen an den Eingängen ergeben, daß in Bezug auf Rentner eine gerechte Handhabung derartiger Vorzugsbehandlung sehr viel schwieriger ist, als allgemein angenommen wird und dadurch einer anderen Regelung als bisher bedarf.

Da bei Rentnern grundsätzlich auf Ausweisen an unseren Kassen nicht die Höhe der bezogenen monatlichen Rente erkennbar ist, wird es möglich, daß Rentenempfänger mit monatlich DM 110,— wie auch ebenso diejenigen mit monatlich DM 850,— (!!!), ermäßigte Eintrittspreise zuteil werden.

Dies kann keineswegs das Ziel der Aktion sein, denn es soll ja denen geholfen werden, die es tatsächlich nötig haben.

Damit nun auch tätsächlich den Ärmsten der Armen das anerkennende Entgegenkommen des Vereins zuteil wird, hat der Vorstand folgenden Beschluß gefaßt:

Ab sofort wird jedem Rentner empfohlen, Mitglied des Vereins zu werden. Als Mitglied mit regelmäßig bezahlten Beiträgen ist der Eintritt zu jeder vereinseigenen Veranstaltung frei, — kostet also garnichts.

Dazu haben diejenigen Rentner, — wie übrigens jedes Mitglied des Vereines in schlechter finanzieller Lage, — mit einer tatsächlich sehr niedrigen Rente, — das Recht, Antrag auf Beitrags-Ermäßigung zu stellen. Der Vorstand wird dann über diese Anträge entscheiden.

Hierdurch wird es möglich, Rentnern mit geringer Rentenhöhe tatsächlich erheblich billig das Ansehen von Fußballspielen zu gestatten.

Der Vorstand hofft, hiermit die beste Lösung in dieser Frage gefunden zu haben und bittet, daß alle Mitglieder diese Bekanntmachung den in Frage kommenden Rentnern, vor allem den Nichtmitgliedern, zur Kenntnis bringen.

Das Haus der Spezialitäten für Feinschmecker

Imbiß am Dom

Kämmererstraße 5 - Telefon 3825

Mechanische Klimaanlage
im Sommer kühl, im Winter warm
Große Auswahl in delikaten Speisen
und Getränken

Karl Ehrbächer

METZGEREI

*

WORMS AM RHEIN

Hafergasse 4 - Fernsprecher 4288

WIRTSCHAFT

Zum Waffenschmied

Inhaber Heinrich Heinlein

WORMS/RH. Bebelstr. 3

Das gemütliche Familien-Lokal
Nebenzimmer - Kegelbahn

Rolladenbau Lutz

Rolläden, aus Holz, Metall und Kunststoff
Klappläden, Jalousetten, Rollgitter,
Stahlwellblechläden, Garagentore
Neuanfertigungen, Reparaturen

Worms am Rhein, Zornstraße 11
Werkstätte: Brucknerstraße 12, Telefon 5270

Foto-, Dia-, Schmalfilm-Bedarf
und -Arbeiten

Helmut Herbel

Worms - Am Römischen Kaiser
Ecke Römerstraße - Telefon 54 25

Erven & Altenkirch

Herren- und Damen-Maßgeschäft

KW 8 (Haus Uhren-Weber)
Eingang um die Ecke Karmeliterstraße (Laden)

Empfehle meine guten Lauge-Brezeln

Nibelungen

Delikateßbrezel-Herstellung

Hans Müller

WORMS AM RHEIN

Wollstraße 30 - Fernsprecher 41 95

Melodie

STRUMPFFABRIK

WORMS - Hafenstraße 61

Telefon 63 00

Wilhelm Stautz

Pelze · Herrenhüte · Herrenmoden

WORMS AM RHEIN

Hafergasse 6 - Fernruf 49 29

Rhenania

Wormser Lagerhaus u. Speditions AG

Worms am Rhein

**Umschlag, Schiffahrt, Spedition
Lagerei - Moderne Silo- und
Umschlagsanlagen**

Telefon 61 16/18 - Fernschreiber 046/7821

Vertragsspieler-Abteilung Fußball

Rückblick auf das Spieljahr 1960/61

Vom 31. 7. 1960 bis 25. 6. 1961 wurden folgende Spiele ausgetragen:

30 Meisterschaftsspiele
1 Pokalspiel
18 Freundschaftsspiele
49 Spiele, davon wurden 18 Spiele gewonnen
23 Spiele verloren
8 Spiele unentschieden
49 Spiele

Bei den Spielen um die Südwest-Meisterschaft hat unsere Mannschaft den 7. Tabellenplatz erreicht mit 30:30 Punkten einem Tor-Verhältnis 50:56 Toren (hierzu siehe abgedruckte Schluß-Tabelle 1960/61).

Die einzelnen Spiele brachten folgende Ergebnisse:

a) Meisterschaftsspiele

			Heim	Auswärts
Wormatia	–	1. FC Saarbrücken	1:2	1:6
Wormatia	–	Borussia Neunkirchen	4:1	1:4
Wormatia	–	FK Pirmasens	0:2	1:1
Wormatia	–	1. FC Kaiserslautern	2:1	1:2
Wormatia	–	Mainz 05	0:0	0:0
Wormatia	–	Sportfreunde Saarbrücken	0:3	0:7
Wormatia	–	Saar 05 Saarbrücken	4:2	1:1
Wormatia	–	Tura Ludwigshafen	3:1	3:3
Wormatia	–	Phönix Ludwigshafen	4:1	3:5
Wormatia	–	TuS Neuendorf	0:0	1:3
Wormatia	–	Eintracht Kreuznach	5:1	1:4
Wormatia	–	Eintracht Trier	4:0	1:2
Wormatia	–	LSC Ludwigshafen	0:1	1:0
Wormatia	–	VfR Frankenthal	1:0	2:0
Wormatia	–	Niederlahnstein	3:2	2:1
Torverhältnis Vor- und Rückspiel: 50:56			31:17	19:39 Tore

b) Pokal- und Freundschaftsspiele

31. 7. 1960	in Erbach	gegen	Odenwald-Auswahl	11:1
1. 8. 1960	in Oberkirch/Schw.	gegen	VfR Mannheim	3:4
4. 8. 1960	in Belgrad	gegen	Radnicki Belgrad	1:3
6. 8. 1960	in Belgrad	gegen	Proletor Zrenjanin	0:3
9. 8. 1960	in Belgrad	gegen	Olympia-Auswahl 60	1:4
23. 10. 1960	in Bingen (Pokalsp.)	gegen	Hassia Bingen	1:2
18. 3. 1961	in Kaiserslautern	gegen	VfR Kaiserslautern	3:0
1. 4. 1961	in Worms	gegen	FSV Frankfurt	1:2
19. 4. 1961	in Worms	gegen	VfR Kaiserslautern	4:7
2. 5. 1961	in Brigthon (Engl.)	gegen	FC Brighton	1:3
4. 5. 1961	in London	gegen	Leyton Orient	1:5

Allgeier K.-G.
HEIZUNGSBAU
Worms am Rhein · Ludwigstraße 13
Telefon 6321 u. 6322
und Pirmasens · 4800
Kachelofenbau - san. Anlagen

Pelzkauf
ist Vertrauenssache:
Deshalb kaufen Sie im
PELZ-FACHGESCHÄFT
Curt Lameli
Hofheim (Ried), Lindenstr. 16, Ruf Worms 5468
(früher Leipzig)
Durch Direkteinkauf in den Ursprungsländern besonders preisgünstig.
Wir liefern Ihnen:
Pelzmäntel, Pelzjacken, Kolliers u. Stolen in allen Fellarten - Besatzfelle in allen Farben
Teilzahlung auf Wunsch!
Umarbeiten und Reparaturen
werden fachmännisch und preisgünstig ausgeführt

Anzeigen-Annahme für Sportprogramm und Vereinsnachrichten der VfR Wormatia 08
durch
REINHARD HERBOLD-VERLAG, WORMS/RH
Arndtstraße 15

Café Kalisch
freut sich
über Ihren Besuch

Rheinhessische Qualitätsweine
liefert frei Haus direkt vom Weinbauer
Reinhold Meinhardt
WORMS-HERRNSHEIM
Wagnerstraße 3
Postkarte genügt - Lieferung sofort

Der Bart muß ab!
Auch für Sie hält der ATS Deutsche Trockenrasur-Service unter 40 verschiedenen Trockenrasierern das richtige Gerät bereit
Kommen Sie zur Proberasur
Drogen-Frey
Worms/Rhein Friedrich-Ebert-Straße

Mohr
Heizungsbau · Ölfeuerungen Installation
Worms/Rhein - Alzeyerstraße 19
Telefon 5672

Faß-Fabrikation - Sägewerk
Gebrüder Schärf KG
WORMS AM RHEIN
Friedrich-Ebert-Straße 30-32 und 58
Gegründet 1882, Fernruf 6308, Postfach 142
Spezialität: Übernahme und Lieferung ganzer Kellerei-Einrichtungen, Anfertigung von Versand- und Lager-Fässern sowie Bottichen und Ständern für Wein, Bier und chemische Erzeugnisse

Paul Schiwek
MALERMEISTER
Worms/Rhein, Kyffhäuserstraße 12
Anstriche aller Art, Tapezieren, Schriften, Bodenbelag
Werkstatt Augustinerstr. 16, Ruf 5031

11. 5. 1961	in Gimbsheim	gegen	Altrhein-Auswahl	2:3
13. 5. 1961	in Worms	gegen	FC Brigthon (Engl)	0:3
24. 5. 1961	in Mannheim	gegen	VfR Mannheim	2:2
27. 5. 1961	in Lörrach/Baden	gegen	SV Lörrach	6:2
28 5. 1961	in Schopfheim	gegen	FV Schopfheim	3:2
17. 6. 1961	in Kirchhain bei Marburg	gegen	TSV Kirchhain	1:1
21. 6. 1961	in Worms	gegen	Motor Leipzig	3:2
25. 6. 1961	in Framersheim	gegen	Spvgg 03 Mombach	7:2
				51:50 Tore

Die Tore wurden geschossen von:

Pfeifer, Hermann	14 Tore	bei 28	Spielen	als Stürmer
Straus, Reinhold	14 Tore	bei 31	Spielen	als Stürmer
Spikofski, Karlheinz	13 Tore	bei 46	Spielen	als Stürmer
Dächert, Walter	11 Tore	bei 36	Spielen	als Stürmer
Molnar, Laszlo	7 Tore	bei 15	Spielen	als Stürmer
Hartmann, Fritz	7 Tore	bei 8	Spielen	als Stürmer
Klauß, Richard	6 Tore	bei 25	Spielen	als Stürmer
Oswald, Helmut	5 Tore	bei 12	Spielen	als Stürmer
Mechnig, Hans	5 Tore	bei 45	Spielen	als Läufer
Freese, Heinz	4 Tore	bei 24	Spielen	als Stürmer
von Brevern, Theo	3 Tore	bei 22	Spielen	als Stürmer
Kirstein, Gerhard	3 Tore	bei 9	Spielen	als Stürmer
Löb, Horst	2 Tore	bei 45	Spielen	als Verteidiger
Weis, Alfred	2 Tore	bei 14	Spielen	als Stürmer
Steffen, Jürgen	2 Tore	bei 48	Spielen	als Läufer
Limper, Hans	2 Tore	bei 10	Spielen	als Stürmer
Günther, Horst	1 Tor	bei 6	Spielen	als Läufer
	101 Tore			

METZGEREI
Robert Bleicher
WORMS AM RHEIN
Telefon 3386, Würdtweinstraße 7, Bebelstraße 29
empfiehlt Ia Fleisch und Wurstwaren

Bahnhofswirtschaft Hofheim/Ried
Familie Walter Bardong
Bahnhofstraße 4
Bürgerliche Küche - ff. Getränke aller Art
Kegelbahn - Nebenzimmer (50 Personen)
Gartenwirtschaft - Großer Parkplatz

BP-GROSSTANKSTELLE
Horst Walther
Worms, Alzeyer Straße 58, Telefon 57 06
Hebebühne - Waschhalle

Peter Gotha
Spezial Fußboden- und Treppenverlegung aller Art und Verkauf
Worms/Rh., Brunnerstraße 53, Tel. 3228

Franz Weigelt & Söhne
WORMS, Hardtgasse 5, Telefon 44 58

Kellereiartikel-Großhandlung
Techn. Industriebedarf

PUMA
Sportschuhe-Alleinverkauf

Westend-Bad
GEORG UND IRENE FRIESS
Worms am Rhein
Liebenauer Straße 118
Telefon 34 18

Speise- und Weinrestaurant
Alzeyer Hof
Inhaber: Ursula Hasel
bietet täglich warme und kalte Gedecke mit eigener Schlachtung. Dazu die bekannten Masthähnchen vom Grill
Weine aus den bekanntesten deutschen Weinbauorten
Konferenzzimmer für 100-120 Personen
5 Minuten vom Stadion - Telefon 2020

Aral-Großtankstelle
Pächter: Hans Pötzl
Wagenpflege - Zubehör
Worms am Rhein
Klosterstraße 33 - Telefon 40 51

Die gute Uhr
aus dem Uhrenfachgeschäft

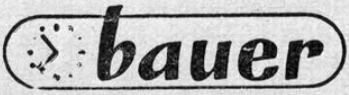

am Obermarkt

METZGEREI
Georg Bezler
Stephansgasse 20, Telefon 41 19
Filiale Worms-Hochheim
Himmelskronstraße 16, Tel. 70 24
empfiehlt ihre ff. FLEISCH- und WURSTWAREN in gleichbleibender Qualität

Elektro-Günther
LICHT-KRAFT-RADIO
Worms am Rhein
Schillerstraße 18
Ecke Steinstraße
Telefon 45 39

Spiegelfabrik - Glasschleiferei
Glasbau - Glasgroßhandlung
Worms - Mainzer Straße 64-68
Telefon 50 37 - Postfach 421

Für Camping und Wochenende
Kompl. Mittagessen
Fleischkonserven von
Feinkost **HUSSONG**
KW 23

Spielerspiegel:

Folgende Spieler haben im Spieljahr 1960/61 in der 1. Vertragsmannschaft mitgewirkt:

Name	Meisterschafts-Spiele	Freundschaft-Spiele	Gesamt
Steffen, Jürgen	30	18	48
Spikofski, Karlheinz	30	16	46
Löb, Horst	29	16	45
Mechnig, Hans	26	19	45
Dächert, Walter	20	16	36
Schweizer, Oskar	21	14	35
Straus, Reinhold	17	14	31
Pfeifer, Hermann	18	10	28
Bär, Günter	20	6	26
Vatter, Karlheinz	13	13	26
Klauß, Richard	12	13	25
Freese, Heinz	17	7	24
Strich, Dieter	10	13	23
von Brevern, Theo	14	8	22
Lösch, Wilfried	6	11	17
Molnar, Laszlo	13	2	15
Weis, Alfred	12	2	14
Oswald, Helmut	8	4	12
Limper, Hans	5	5	10
Kirstein, Gerhard	—	9	9
Hartmann, Fritz	3	5	8
Günther, Horst	4	2	6
Pröstler, Georg	—	—	—

Fritz Fries

Niebergall - Plocher

Bäckerei - Konditorei - Café

WORMS/RHEIN

Güterhallenstraße 49 - Telefon 3758

METZGEREI

Horst Reuscher

Worms, Bärengasse 40, Ruf 51 96

empfiehlt seine
1a Fleisch- und Wurstwaren
zum Backfischfest
Spez.: Hausmacher Fleischwurst
und Schwartenmagen

„Zum Durlacher Hof"

Worms, Judengasse 38
Im Ausschank Qualitätsbiere der

Brauerei Durlacher Hof AG Mannh.

Gepflegte Weine · Gutbürgerliche Küche
Wir laden hierzu freundlichst ein
Friedel Bohn (Berufskoch) und Frau

Gustav Haag, Worms a. Rh.

WEINBAU UND WEINGROSSHANDLUNG
Gegründet 1912, Telefon 3528, Speyerer Straße 51

Lager in
Rhein- Mosel- u. Pfalz-Weinen

Eigener Weinbergbesitz im Liefrauenstift
(Liebfrauenmilch)

Franz Finger · Worms / Rhein

GLAS- U. GEBÄUDEREINIGUNG
Predigergasse 2 · Fernsprecher 34 31

Reinigung von Schaufenstern, Firmenschildern,
Fabrikgebäudefenstern, Privatwohnungsfenstern,
Spiegeln, Rolläden und Glasdächern
Abwaschen der Häuser und Fassaden
mit fahrbarer Schiebeleiter

Friedel Krämer

Worms und Pfeddersheim
MALEREIBETRIEBE
Bau-Dekoration

Liebenauerstraße 72 · Telefon 22 97

Besuchen Sie die

Gaststätte „Unter den Linden"

Besitzer Friedrich Bock
Guter bürgerlicher Mittags- und Abendtisch
Gepflegte Weine und Biere
Sep. Räume für Gesellschaften und Familien

Worms am Rhein · Ludwigstraße 27
Fernsprecher 52 46 · Parkplatz

Heinrich Rocker jr.

Hoch-, Tief- und Stahlbetonbau

WORMS AM RHEIN

Alzeyerstraße 61 · Fernsprecher 38 20

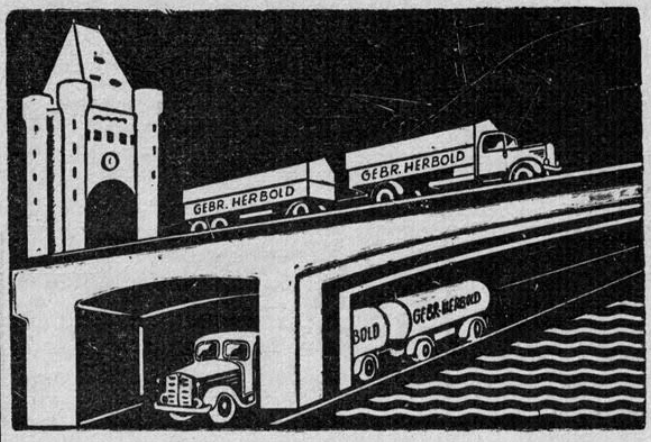

Gebrüder
Herbold

Worms / Rhein
Rheinstraße 50
Telefon 3402

Lastwagen-
Fern-
transporte

Ein interessantes Durchschnittsbild

Die Tabellenplätze der Südwest-Oberligisten **von 1947 bis 1961**

	Durchschn.	47	48	49	50	51	52	53	54	55	56	57	58	59	60	61
1. 1. FC K'lautern	1,80	1	1	1	1	1	3	1	1	1	1	1	2	3	5	4
2. 1. FC Saarbrücken	3,25	3	3	–	–	–	1	3	5	3	3	2	8	4	3	1
3. FK Pirmasens	3,86	–	6	4	4	3	5	7	2	5	4	8	1	1	1	3
4. Bor. Neunkirchen	5,08	6	4	–	–	–	7	6	8	10	6	5	3	2	2	2
5. TuS Neuendorf	5,36	7	2	3	3	4	2	2	3	4	2	6	11	15	–	11
6. Wormatia Worms	**5,80**	**2**	**5**	**2**	**2**	**2**	**4**	**4**	**11**	**2**	**11**	**9**	**5**	**14**	**7**	**7**
7. Phönix Ludwigsh.	6,47	5	10	6	5	5	8	12	6	6	7	4	4	5	4	10
8. Saar 05 Saarbrück	8,20	–	9	–	–	–	–	9	4	9	9	7	9	9	9	8
9. VfL Neustadt	8,60	–	7	5	9	8	14	–	–	–	–	–	–	–	–	–
10. Mainz 05	9,07	4	8	8	11	12	10	8	7	14	10	10	6	11	12	5
11. VfR Frankenthal	9,22	–	–	–	–	–	13	–	9	8	5	3	12	7	11	15
12. Tura Ludwigshafen	9,90	–	–	–	–	10	9	5	12	7	16	–	10	13	8	9
13. SC Ludwigshafen	10,00	–	–	–	–	–	–	–	–	–	–	–	–	–	6	14
14. FV Engers	10,60	–	–	–	10	7	11	15	–	–	15	–	–	–	–	–
15. Eintracht Trier	10,62	–	–	7	12	6	6	13	10	11	12	12	14	8	14	13
16. Spfr. Saarbrücken	10,80	–	–	–	–	–	–	–	–	16	–	16	–	6	10	6
17. SV Völklingen 08	11,00	–	11	–	–	–	–	–	–	–	–	–	–	–	–	–
18. Eintr. Kreuznach	11,11	–	–	–	–	11	15	–	–	13	8	11	7	10	13	12
19. ASV Landau	11,33	–	–	–	6	13	–	–	15	–	–	–	–	–	–	–
20. FSV Trier-Kürenz	12,00	8	13	15	–	–	–	–	–	–	–	–	–	–	–	–
21. BSC Oppau	12,00	–	–	10	14	–	–	–	–	–	–	–	–	–	–	–
22. VfR Kaiserslautern	12,10	–	–	–	7	9	12	11	14	12	13	13	15	–	15	–
23. SG Gonsenheim	12,50	–	12	13	–	–	–	–	–	–	–	–	–	–	–	–
24. SpVgg. Andernach	13,28	–	14	11	8	14	–	–	–	–	14	15	–	–	–	–
25. FV Speyer	13,28	–	–	–	–	–	–	10	13	15	–	14	13	12	16	–
26. Spvgg. Weisenau	13,50	–	–	9	13	–	16	–	–	–	–	–	–	16	–	–
27. VfR Kirn	15,33	–	–	–	16	–	–	14	16	–	–	–	–	–	–	–
28. Hassia Bingen	16,00	–	–	–	–	–	–	16	–	–	–	–	–	–	–	–
28. SV St. Ingbert	16,00	–	–	–	–	–	–	–	–	–	–	–	16	–	–	–
28. SV Niederlahnst.	16,00	–	–	–	–	–	–	–	–	–	–	–	–	–	–	16

Jugendabteilung - Fußball

Am 1. und 2. Juli 1961 waren für unsere Jugend-Fußballer die letzten Spieltage. Wir haben an diesen Tagen am DFB-Jugendtag in Pfiffligheim und Leiselheim teilgenommen. 2 Mannschaften wurden von uns gemeldet, die C I-Jugend und die B I-Jugend.

Die Ergebnisse der C I-Jugend:

	VfR Wormatia C I - Dorndürkheim	2:0
	VfR Wormatia C I - Monsheim	2:0
	VfR Wormatia C I - Bl.-Weiß Worms	3:1
	VfR Wormatia C I - Pfeddersheim	5:0
Endspiel:	VfR Wormatia C I - Hordhheim	1:0

Punktverhältnis 10:0 Torverhältnis 13:1

Sportfreunde besucht das

Erbacher Braustübl

Inhaber E. Paitz

WORMS AM RHEIN
Wilhelm-Leuschner-Str. 25
Telefon 3636

GASTSTÄTTE

„Zum Wonnegau"

Besitzer: Elisabeth Gänshirt

Worms/Rhein, Alzeyer Straße 30

Das gemütliche Familien-Lokal mit Nebenzimmer

Fernsprecher Nr. 5978

TRIUMPH -Büromaschinen

Kleinschreibmaschinen

Gustav Wetzel

WORMS - Ruf 6435

Siegfriedstraße 40 am Bahnhof

Jakob Koch

SÜSSWARENGROSSHANDLUNG
UND EINZELHANDEL
NAHRUNGSMITTEL UND SPIRITUOSEN

Worms am Rhein

Wohnung - Lager - Büro u. Verkauf
Glaskopf 7 - Fernsprecher 5691
Gegenüber der Jugendherberge

Täglich geöffnet 8-12 u. 14-18 Uhr,
Samstags 8-13 Uhr

Rheingold-Apotheke

K. KRIEGER - (Mitglied des Vereins)

Worms / Rhein · Am Hauptbahnhof

DAMEN- UND HERREN-SALON
PARFÜMERIE

August Geist

WORMS, Alicestraße 3

Moderne Haarpflege in Form u. Farbe

Telefon 4646

Besuchen Sie das gemütliche

Café Frey

Worms am Rhein - Am Lutherplatz

Fernsprecher 5889

Gasthaus zur Vorstadt
in Hofheim

Besitzer Familie H. Freese

gut bürgl. Küche und Getränke

Mitglied des Vereins

Mitglieder und Sportfreunde besucht die

Clubhaus-Gaststätte

im Wormatia-Stadion

Inhaber Adolf Gorth und Frau

Für Küche und Keller ist bestens gesorgt
Spezialität: Hähnchen vom Grill

Vor und nach den Spielen der ideale Aufenthalt für Mitglieder und Gäste

Hiermit haben unsere Kleinsten den Wander-Pokal errungen und müssen ihn im nächsten Jahre verteidigen.

Ich möchte nochmals unserer C-Jugend zu dem Pokal-Sieg gratulieren und für das sportliche Verhalten meinen Dank aussprechen.

Die Ergebnisse der B I-Jugend:

	VfR Wormatia B I - Abenheim	1:0
	VfR Wormatia B I - Alemannia	0:0
Um den 3. und 4. Platz	VfR Wormatia B I - Pfiffligheim	3:0

So wurde die B I-Jugend 3. Sieger der A- und B-Jugend-Gruppe.

Ich möchte unserem scheidenden Jugend-Trainer, Herrn Spikofski, recht herzlich im Auftrag der Jugend-Abteilung für seine geleistete Arbeit danken, und wir wünschen ihm alles Gute und viel Glück für die Zukunft.

Aus der A I- und A II-Jugend scheiden wegen Erreichung der Altersgrenze folgende Spieler aus:

Hofer, Manfred, Jödike, Wolfgang, Bog, Dieter, Schill, Willi, Beck, Norbert, Schaible, Herbert, Muth, Bernd, Bührmann, Toni, Boller, Dieter, Muß, Wilfried, Maurer, Gerd.

Diesen Spielern meinen recht herzlichen Dank für ihre Mitarbeit und auch Dank für die Erfolge, zu denen sie beigetragen haben. Für das weitere Fußball-Geschehen in höheren Abteilungen wünsche ich alles Gute und viel Glück.

Die Termine für das neue Spiel-Jahr werde ich bekanntgeben, sobald die Terminliste erschienen ist. Fritz Mehlmann, Abteilungsleiter

Schafft die Vergnügungssteuer ab!!!

Ein dankenswerter Antrag

Die schwierige finanzielle Lage der Vereine

Der Wuppertaler Sport-Verein hat an den Vorstand des Westdeutschen Fußball-Verbandes und an die Interessen-Gemeinschaft der Vereine mit Vertragsspieler-Abteilungen einen Antrag gerichtet, in dem sofortige Aufnahme von Verhandlungen mit der Landesregierung und dem Landesparlament von Nordrhein-Westfalen zwecks Abschaffung der Vergnügungssteuer bei Sportveranstaltungen aller Art in Nordrhein-Westfalen gefordert wird. Ferner werden Anträge und Verhandlungen beim DFB verlangt mit dem Ziel, bei der Bundesregierung Abschaffung oder Neuregelung der Umsatzsteuer für Sportveranstaltungen zu erreichen. Diese dankenswerten Anträge haben bereits in einer Sitzung der Interessengemeinschaft zur Debatte gestanden und Annahme gefunden. Es soll mit dem Landtag von Nordrhein-Westfalen verhandelt werden.

In der Begründung der Anträge macht der Wuppertaler Sport-Verein darauf aufmerksam, daß der Landtag bereits den Vergnügungssteuersatz für Lichtspiel-Theater wesentlich gesenkt und zum Teil ganz aufgehoben hat, weil die Theater vor der Konkurrenz des Fernsehens geschützt werden müßten. Für den Sport gelte das gleiche, der Zuschauerschwund auf den Sportplätzen beweise dies.

Saalbau Egelhof

INHABER WILLI OCHS

Worms-Leiselheim - Telefon 37 57

und

Alte Wormser Bierstube

Worms, Kämmererstraße 71, Tel. 3511

Bekannt gut geführte Gaststätte für Speisen und Getränke

Dachdeckermeister

Alfred Rottke

vorm. Johann Kircheis Ww

Worms, Kyffhäuserstr. 12, Telefon 4939

Ausführung sämtlicher Dacharbeiten
Schiefer - Ziegel - Pappe
Isolierungen - Blitzschutz - Gerüstbau

G. S. Eber

WORMS Rheinstraße 31, Ruf 64 23

Schnittholz, Holzfaserplatten
Kunststoffplatten, Plexiglas, Kunststoffleisten, Umleimer, Kleber

---

Shell-Großstation

Pächter: Heinrich Emmel

4 Hebebühnen / Wagenwaschhalle

Worms am Rhein, Rheintorplatz

Fernruf 41 14

Karl Herbold

Zimmergeschäft · Treppenbau

WORMS AM RHEIN

Knappenstraße 5 - Telefon 41 31

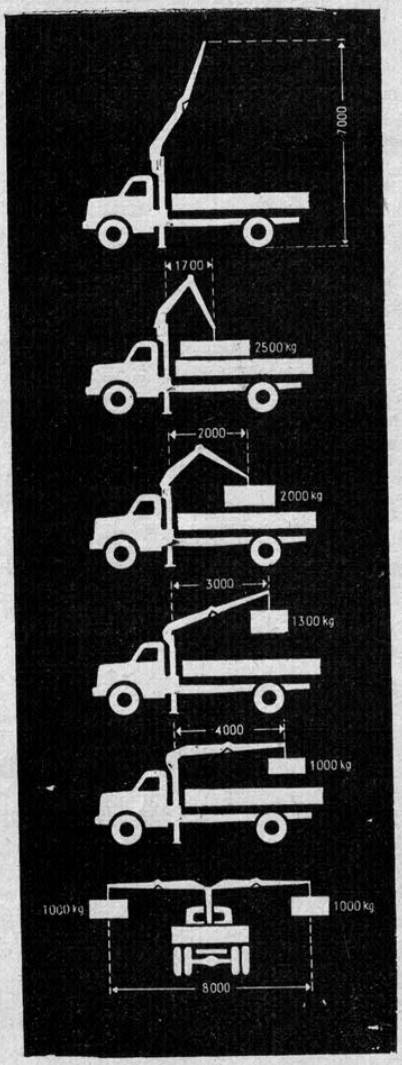

Diesen Kranwagen (2,5 t) für Transporte im Nahverkehr

(bis 50 km) - auch mit 5 t Anhänger - vermietet

A. Schuch & Co

Spedition WORMS

Telefon 6197/98

Die Sportvereine dienen in erster Linie der Förderung der Gesundheit von Jugendlichen und Erwachsenen. Man gebe ihnen hier und da Unterstützung und Beihilfen, vorher aber nehme man ihnen Vergnügungssteuer und andere Abgaben ab. Im Mutterland des Fußballsports, in England, sei der Profi-Fußball vergnügungssteuerfrei.

Wenn die Landesregierung bereit gewesen sei, den Filmtheatern zu helfen, warum sollte sie nicht die Aufgaben des Sports unterstützen? Auch Vertragsfußball erfülle diese Aufgaben, denn er sei der Anreiz für die Jugend, selbst mit dem Spiel zu beginnen und Vorbildern nachzueifern. Auch das Problem der „Halbstarken" schaffe man nicht aus der Welt, wenn man „Spielhöllen" und Sportplätze auf einem Nenner belasse. Alle Gelder, die heute an den Fiskus gingen, sollte man sofort den Vereinen für ihre Amateurarbeit freistellen.

Man wird bei allen Vereinen den Vorstoß des Wuppertaler Sportvereins von Herzen begrüßen. Die Lage der Vereine wird immer schwieriger. Durch die Annahme des „Goldenen Planes" des DSB sollte man meinen, daß Bundes- und Landesregierung jetzt aufgeschlossener gegenüber den Wünschen und Forderungen der Sportvereine geworden sind. Durch die Annahme der oben genannten Anträge könnte der Beweis angetreten werden, daß man es nicht nur bei Worten belassen will.

Es sei auch ein Unding, von Maßnahmen, deren Endziel die Gesunderhaltung der Bevölkerung und die Ertüchtigung der Jugend sei, Abgaben wie die Umsatzsteuer zu fordern, die heute für Sport-Veranstaltungen vier Prozent beträgt. Für die Vereine mit Vertragsspieler-Mannschaften sei der Fortfall von 10% und mehr Vergnügungssteuer und 4% Umsatzsteuer wirklich die letzte Hilfe.

Wir schließen uns den hier abgedruckten Auffassungen restlos an und können nur hoffen, daß dem finanziell noch viel schlechter stehenden Südwest-Fußball in dieser Hinsicht auch recht bald geholfen wird!

Vereinsgeschichte

3. Fortsetzung

Wie glücklich war der Vorstand, wenn er nach einem Spiel den ausgemergelten Spielern ein Produkt aus der Backstube Willi Webers aus Bechtheim auf den Tisch legen konnte. Selbstverständlich konnte in der ersten Meisterschaftsrunde unsere stark dezimierte Mannschaft keine führende Rolle spielen, da die meisten auf dem Felde der Ehre geblieben waren, bzw. sich noch in Gefangenschaft befanden. Im Herbst 1946 folgte die Schaffung der Ehrenliga als höchste Klasse der französischen Besatzungszone. Nach 7 Spieltagen lag unsere Mannschaft mit 14:0 Punkten und dem ausgezeichneten Torverhältnis von 28:4 an der Spitze. Tief bedauerlich war dashalb der Abbruch der Runde im Dezember 1946, da mit Beginn des Jahres 1947 die Zonenliga ins Leben trat. In Ausscheidungs-Spielen wurden die Vereine für diese höchste Klasse ermittelt, in die Wormatia mit unseren Freunden von Mainz 05 einzog. U. a. gehörten der Nordzone an:

H. J. Wicklein

PEGULAN-Bodenbeläge

Groß- und Einzelhandel

WORMS AM RHEIN, Gymnasiumstraße 18, Telefon 5054

Wormser Autobusbetrieb
und Tankdienst

Philipp Bormuth

Worms-Hordhheim · Ruf 81 27

empfiehlt seine modernen 22, 30, 42, 47, 52 Sitzer Reisebusse für Vereine, Gesellschaften, Betriebe, Schulen. - In- u. Auslandsreisen An meiner Tankstelle verbilligter Treibstoff: Benzin DM -,55, Super DM -.63 Zweitaktgemisch DM -,60, Diesel DM -.51

Willy Leonhardt

WORMS AM RHEIN

Benediktinerstraße 27 · Fernsprecher 3293

Lieferung und Verlegung von Parkett und allen modernen Fußbodenbelägen Schleifen und Versiegeln auch alter Holzfußböden

BP-TANKHAUS

Theo Schlag

WORMS AM RHEIN

Gaustraße 82-84 · Telefon 3351

Moderne Wagenpflege
Reifen und Batteriedienst

Parkett- und Mosaik-Verlegung

Joh. Winkler

WORMS AM RHEIN

Thomasstraße 16 - Telefon 4320

Schleifen und Versiegeln aller Holzböden

40 JAHRE A. Schif

ROLLADEN-SPEZIAL-GESCHÄFT

Ältestes Fachgeschäft am Platze
Holzrolladen in anerkannt guten Qualitäten
Stahlplatten-, Panzer- und Wellblech-Rolladen
Rollgitter, Luxaflex-Jalousetten, Sonnen-Rollos
Reparaturen prompt

WORMS AM RHEIN

Herrnsheimer Straße 19 / Fernsprecher 3567

METZGEREI

Franz Kaltenborn

seit 1901

KW 27 - Fernruf 4300

empfiehlt ihre ff Wurst- und Aufschnittwaren in gleichbleibender Qualität

1. FC Kaiserslautern, Phönix Ludwigshafen, TuS Neuendorf, FSV Trier 1945, 1. FC Saarbrücken, VfB Neunkirchen, Wormatia Worms und FSV Mainz 05.

Infolge von Spielerausfällen bildeten wir in der ersten Serie das Schlußlicht, um in einem hinreißenden Endspurt noch den zweiten Tabellenplatz zu belegen. Es war kein Zweifel, daß es ein Hauptverdienst des Hans Stein gewesen ist, der wohl am berufensten war, der Elf jenen Kampfgeist einzuhauchen, der sie zu solchen Leistungen beflügelte. Hans Stein übernahm in dieser Zeit das Amt des zwischenzeitlich von dem jungen Otto Konnermann ausgeführten Amtes des zweiten Vorsitzenden und war von dieser Zeit an der spiritus rector der Wormatia, wenn es auch seinem Wesen widersprach, im Vordergrund zu stehen. Wie ein Regisseur hinter der Bühne führte er die Wormatia in einer Art und Weise, von der man mit Hochachtung und Respekt immer dann sprechen muß, wenn man die Geschichte der Wormatia beleuchtet.

Vergessen wir bei dieser Gelegenheit auch nicht, jener dankend zu gedenken, die in unermüdlicher Kleinarbeit das Ihre dazu beigetragen haben, jene Tausende von Schwierigkeiten zu beseitigen, die sich Wormatia auf allen Gebieten ihrer sportlichen Entfaltung entgegenstellten. Was wäre aus unserem Kleinod, dem Wormatia-Stadion, ohne die unermüdliche Arbeit von Karl Becker geworden? Wie unentbehrlich waren und sind Männer wie Emil Lust, Gustav Finger und die vielen anderen, die mithalfen, die Steinchen zu einem Mosaikbild zusammenzusetzen. Ende 1948 kam Fritz Fries nach 5jähriger Gefangenschaft aus Rußland nach Hause. Der Chronist fühlt sich beim Schreiben dieses Namens verpflichtet, ein paar Zeilen über diesen Mann zu schreiben, Was dieser Wormatianer bis heute für den Verein geleistet hat, darüber ein ganzes Buch zu schreiben, wäre noch gering. Von 1926 bis zum Jahre 1938 bildete er zusammen mit Tempel Hartmann, Atlant Kiefer und später mit Zimmermaen eine im süddeutschen Raum bekannte Läuferreihe. Hans Stein holte ihn sich in Erkenntnis dessen, daß Fritz Fries selbst ein alter Fuchs auf dem Sportfeld war, und wußte, daß der „Friese Fritz" mit einer unendlichen Liebe am Verein hing, als seinen Helfer. In der Generalversammlung im Jahre 1949 wurde er als Leiter der Fußballabteilung gewählt. Mit Bienenfleiß und einem nicht mehr zu überbietenden Idealismus betreut er von diesem Tage an alle fußballtreibenden Wormatianer. Im Verein mit Hans Böhner, dem Spielausschuß-Vorsitzenden, gelang es ihm, den von Hans Stein geprägten Wormatiageist den Spielern einzuimpfen. Dieses Gespann, später mit Karl Franzen, löste auch die neuen Aufgaben in Bezug auf das Vertragsspieler-Wesen, das im Jahre 1948/49 eingeführt wurde, hervorragend.

Mit den Spielern Rudi Fischer, Hannes Kern, Hans Mechnig, Mathes Kiefer, Willi Selbert, Hans Vogt, Bubi Blankenberger, Fritz Hammer, Georg Bogert und Helmut Müller wurde die erste Runde als Vertragsspieler-Mannschaft begonnen.

Nach 22 Spielen war diese Elf in den Verbandsspielen unbesiegt. Die erste Niederlage brachte uns der FK Pirmasens auf dem Horeb mit 3 : 2 im 23. Spiel bei, das wir allerdings nur durch ein unglückliches Elfmetertor verloren. Nur durch Verletzungen (Ernst Vogt brach beim Spiel gegen Neuendorf ein Bein) und Erkrankungen konnten wir die greifbar nahe Meisterschaft nicht erringen. Um an den Spielen um die Deutsche Fußball-Meisterschaft teilnehmen zu können, mußten wir Qualifikationsspiele gegen die Offenbacher Kickers in Kaiserslautern und Karlsruhe durchführen. Durch ein erzieltes Tor in der letzten Spielsekunde durch Hans Vogt spielten wir gegen die Offenbacher auf dem Betzenberg 2 : 2 unentschieden. Der Ausgang dieses Treffens machte ein Wiederholungsspiel gegen Offenbach in Karlsruhe notwendig. Die Mainstädter zeigten dort das reifere Spiel und siegten auch verdient mit 2 : 0. Bemerkenswerte Leistungen zeigte die gleiche Mannschaft anläßlich der Einweihung unseres zweiten Fußball-Platzes gegen Schalke 04, das in einem hinreißenden Spiel bei sengendem Sonnenschein 3 : 0 geschlagen wurde.

Bis zum Jahre 1954 spielte die Mannschaft mit wechselhaftem Erfolg und rangierte am Ende der Rundenspiele immer im ersten Drittel in der Tabelle. Erst im Jahre 1955 wurden wir wieder hinter den roten Teufeln vom Betzenberg Zweiter der Oberliga Südwest. Noch zwei Spielsonntage vor Beendigung der Runde hatten Pirmasens und der 1. FC Saarbrücken noch mehr Chancen Vizemeister im Südwesten zu werden als wir. Durch Niederlagen auf eigenem Gelände der beiden vorgenannten Vereine wurde der begehrte zweite Platz für uns wieder aktuell. Punktegleich standen wir mit Saarbrücken, Phönix Ludwigshafen und Pirmasens. Nur ein Sieg beim letzten Spiel in Mainz konnte uns die Vizemeisterschaft sichern. Unsere Spieler waren sich der Aufgabe bewußt und konterten ihre Freunde vom Bruchweg mit 8 : 3 nieder. Der Weg zu den Spielen zur Deutschen Fußball-Meisterschaft war ein sehr dornenreicher.

Nachdem zunächst noch der 8. Teilnehmer der Deutschen Fußball-Meisterschaft durch Qualifikationsspiele und zwar Bremerhaven 98 — Wormatia in Düsseldorf und SV Sodingen — SV Reutlingen festgestellt werden mußte, traten wir am 5. Mai gegen die Norddeutschen in Düsseldorf an. In einem hinreißenden Kampf endete das Spiel nach 120 Minuten Dauer 3 : 3. Völlig erschöpft verließen beide Mannschaften den Platz, um am nächsten Tag durch ein Wiederholungsspiel einen Sieger festzustellen. Recht unglücklich verloren wir dieses Spiel mit 3:2. Da der SV Sodingen in Ludwigshafen gegen Reutlingen siegte und damit als 6. Teilnehmer feststand, hatten wir noch eine Chance im Spiel gegen den SV. Reutlingen, das 3 Tage später auf dem Oberwerth in Koblenz stattfand. Trotzdem unsere Mannschaft auf das äußerste strapaziert nach Koblenz fahren mußte, waren wir in diesem Spiel die glücklicheren und siegten mit 2 : 1. Damit hatten wir uns als 8. Teilnehmer für die Deutsche Fußball-Meisterschaft qualifiziert. 300 Minuten Spielzeit innerhalb von 4 Tagen waren allerdings hierfür erforderlich.

(Fortsetzung folgt)

JAKOB KRAFT *Seit 1870*

BAUGESCHÄFT · WORMS-HORCHHEIM · TELEFON 8192

Neubau · Umbau und Verputzarbeiten
Ausführung sämtlicher Fußböden · Estrichbeläge · Holzestrich · Kaltasphalt und alle sonstigen Estriche

Spezialität: Holzestrich-Beläge auf alte ausgetretene Holzfußböden und Treppen

Westend-Apotheke A. E. Fleckenstein

WORMS - BEBEL-LIEBENAUER-ALICENSTRASSE

Fernsprecher 3616

Massagemittel und Verbandkästen

Parkplatz vor der Tür

FRISIA

Frisia

das richtige Benzin für jeden Motor, auch der anspruchvollste braucht kein besseres

FRISIA-Tankstelle

Worms am Rhein - Alzeyer Straße 16-18

KB

Kraft Brehm

Lebensmittel-Großhandlung / Kaffee-Rösterei / Tiefkühlkost
Großvertriebsstelle für Brennspiritus

Worms am Rhein, Güterhallenstraße 10
Telefon 6319

BESSER LEBEN

für weniger Geld!

Braunwarth & Gebhard KG.

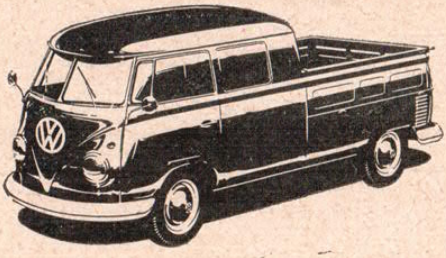

Ein neues universelles VW-Kombifahrzeug, das sechs Personen und Schütt- oder Stückgüter aller Art wirtschaftlich befördert: VW-Pritschenwagen mit Doppelkabine. Wo dieser vielseitige Spezialist fährt, gibt es keine Transportsorgen mehr; man spart Zeit, Arbeitskraft und Geld mit ihm!

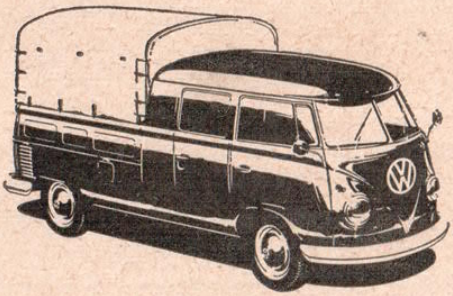

E. & H. MÜLLER

Volkswagen- u. Porschehändler - Schnelldienst u. moderne Lackiererei

Worms am Rhein, Martinsplatz, Telefon 6007-09
Zweigbetrieb: Nieder-Flörsheim

Reinhard-Herbold-Verlag Worms / Druck. H. Girbinger Worms, Paulusplatz 4

Dieses Dokument wurde digitalisiert für www.wormatia.de/archiv